



ALTA CALIDAD BAJO CERO

## FICHA DE PRODUCTO

Avda El Chopo,nº - 4,  
Santiago de Cartes.(Cantabria)  
Telf.942835000/Fax:942835141  
RSI:E-12.00013/S-CE  
RSI:E-26.02816/S-CE

**REFERENCIA:** PEZ PLATA (TIPO CHANQUETE) 250 **CODIGO:** 166100102

**PROVEEDOR AUTORIZADO:**

**Nº AUTORIZACION:**

**País de origen :** China  
**Metodo de producción:** Pescado en aguas dulces.

**Zona de captura:** Lagos interiores agua dulce

### CARACTERISTICAS PRODUCTO

**Peso neto:** 24 x 250 g **Peso neto escurrido:** 24 x 225 g  
**Tolerancia sobre la media:** Peso neto >ó = al contratado  
3% de desviacion en el glaseo si se cumple la condicion anterior.

**Talla:** 1.800/2.400 pzas/kg **Maximo:** 2.500 pzas **Minimo:** 1.700 pzas  
5-7 cm 8 cm 4 cm

**Composición detallada:** Pez platino oriental(Neoxalans tangkahkaii)

**Tolerancia:**

**Lista de aditivos(incluido carry-over):**

**Ingredientes que poseen aditivos:**

**Modificación genetica de algun componente:** No

**Alergenos:** si, contiene pescado.

Para su consumo necesita tratamiento domestico adicional

**Descripción del producto:**

**Visual:** pequeños peces de color blanco, enteros donde se aprecie tanto la cola como la cabeza y los ojos

**Tolerancia:** maximo 10 % de piezas rotas

**Color:** blanco hasta gris claro.

**Sabor:** propio de la especie, apenas sin sabor.

**Olor:** sin olores extraños.

**Consistencia/textura:**



### CARACTERISTICAS LOGISTICAS

**Unidades venta por palé:** 132 cajas **Base:** 12 cajas **Altura:** 11 capas

**Lote:** xxxx/yy/zz (año/mes/día) **Caducidad:** 24 meses tras fecha envasado

**Temperatura almacenamiento:** 18 +/- 3°C **Temperatura transporte:** 18 +/- 3°C

Paletizacion 1ª capa

Paletizacion 2ª capa

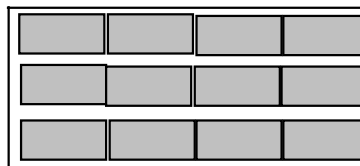
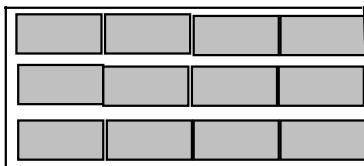

CODIGO EAN 13 8410809430076

CODIGO EAN 14 68410809430078



ALTA CALIDAD BAJO CERO

## FICHA DE PRODUCTO

Avda El Chopo,nº - 4,  
Santiago de Cartes.(Cantabria)  
Telf.942835000/Fax:942835141  
RSI:E-12.00013/S-CE  
RSI:E-26.02816/S-CE

REFERENCIA: **PEZ PLATA (TIPO CHANQUETE) 250**

CODIGO: **166100102**

### CARACTERISTICAS MICROBIOLÓGICAS

	Max.	unidades
Recuento total de aerobios mesofilos(31°C+/-1°C):	1 x 10e6	ufc/g
Enterobacterias totales:	1 x 10e3	ufc/g
<i>Salmonella -Shigella</i>	ausencia/25 g	

### CARACTERISTICAS FISICO - QUIMICAS

	Max.	unidades
Sal		ppm
BVNT:	25	mgN2/100g

Tolerancia: Maximo tolerado: 37 mgN2/100g , si no hay olor.

### INFORMACIÓN NUTRICIONAL

PARAMETRO	VALOR
Valor energético(Kcal)	49
Valor energético(KJ)	210
Grasas	0,2g
Ácidos grasos saturados	0,15g
Hidratos de Carbono	0g
Azúcares	0g
Fibra alimentaria	0,120g
Proteínas	11,91g
Sal	14,4mg

ha elaborada por: Laura Marcos

Revisada y aprobada por: Laura Marcos

Documento con control informatico, no necesita firma.

Ed:5

Rev:4

Fecha:15-10-2014

pag 2 de 2.



ANEXO DISEÑO Y ETIQUETAJE

FICHA DE PRODUCTO

Avda El Chopo,nº - 4,  
Santiago de Cartes.(Cantabria)  
Telf.942835000/Fax:942835141  
RSI:E-12.00013/S-CE  
RSI:E-26.02816/S-CE

ALTA CALIDAD BAJO CERO

REFERENCIA: **PEZ PLATA (TIPO CHANQUETE) 250** CODIGO: **166100102**

DISEÑO DE ENVASE

Etiquetado/marcas envase: Fechas, lote , nº autorización

Largo: 15 cm

Ancho: 9 cm

Alto: 2,8 cm

CODIGO EAN 13 : 8410809430076





ANEXO DISEÑO Y ETIQUETAJE

FICHA DE PRODUCTO

Avda El Chopo,nº - 4,  
Santiago de Cartes.(Cantabria)  
Telf.942835000/Fax:942835141  
RSI:E-12.00013/S-CE  
RSI:E-26.02816/S-CE

ALTA CALIDAD BAJO CERO

REFERENCIA:

PEZ PLATA (TIPO CHANQUETE) 250

CODIGO:

166100102

DISEÑO DE CAJA Y ETIQUETA

Medidas de la caja:

28 x 25,5 x 16 cm.

medida exterior con la caja llena.

Se admitiran pequeñas diferencias siempre que no afecten al paletizado.

CODIGO EAN 14 68410809430078

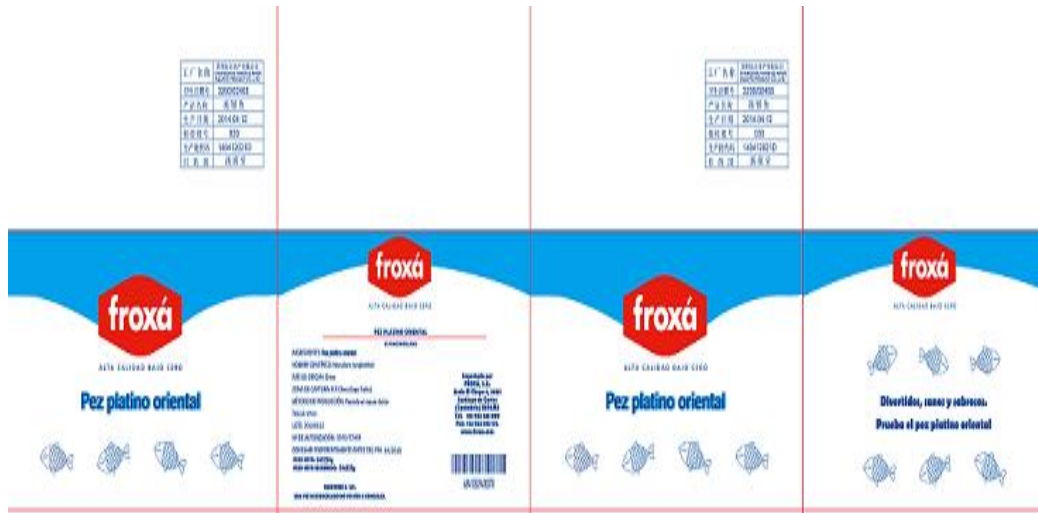

Etiquetado master : Impreso en la caja

La etiqueta puede ir impresa o pegada.

La talla, con una altura de al menos 2 cm, deberá ir en ambos laterales de la caja



ALTA CALIDAD BAJO CERO

PEZ PLATINO ORIENTAL

ULTRACONGELADO

INGREDIENTES: **Pez platino oriental**  
NOMBRE CIENTÍFICO: Neosalanx tangkahkeii  
PAÍS DE ORIGEN: China  
ZONA DE CAPTURA: R.P.China (lago Taihu)  
MÉTODO DE PRODUCCIÓN: Pescado en aguas dulces  
TALLA: 5/7cm  
LOTE: 20140412  
Nº DE AUTORIZACIÓN: 3200/02468  
CONSUMIR PREFERENTEMENTE ANTES DEL FIN: 04/2016  
**PESO NETO: 24X250g**  
**PESO NETO ESCURRIDO: 24x225g**

**MANTENER A -18º.**  
**UNA VEZ DESCONGELADO NO VOLVER A CONGELAR.**

Importado por  
**FROXÁ, S.A.**  
Avda El Chopo 4, 39311  
Santiago de Cartes  
(Cantabria) ESPAÑA  
Tel: +34 942 835 000  
Fax: +34 942 835 141.  
www.froxá.com



68410809430078