



ALTA CALIDAD BAJO CERO

Avda El Chopo,nº - 4,
Santiago de Cartes.(Cantabria)
Telf.942835000/Fax:942835141
RSI:E-12.00013/S-CE
RSI:E-26.02816/S-CE

FICHA DE PRODUCTO

REFERENCIA: **FRULA 200** **CODIGO:** **054000101**

PROVEEDOR AUTORIZADO: **Nº AUTORIZACION:**
País de origen : España **Zona de captura:**
Metodo de producción: Producto elaborado

CARACTERISTICAS PRODUCTO

Peso neto: 20 x 200 g **Peso neto escurrido:** 20 x 200 g
Tolerancia sobre la media: Media de pesos >= 200 g. 1 % en pesos puntuales.

Talla: **Maximo:** **Minimo:**

Composición detallada: Proteína de pescado y cefalópodo, agua, harina de trigo, aceite de girasol, proteína de soja, sal marina,ovoalbúmina, proteína vegetal, aroma , tinta cefalópodo.

Tolerancia:

Lista de aditivos(incluido carry-over):

Ingredientes que poseen aditivos: No

Modificación genetica de algun componente: No

Alergenos: No es apto para alérgicos al pescado ,marisco, gluten, soja y sus derivados, huevo y sus derivados y cefalópodos.

Descripción del producto:

Visual: Preparadao de surimi en forma de angula.
Es un alimento listo para el consumo

Color: caracteristico de angulas, con lomo negro

Sabor: similar a angulas,ausencia de sabores extraños.

Olor: caracteristico a mar

Consistencia/textura: firme, no se desacen.



CARACTERISTICAS LOGISTICAS

Unidades venta por palé: 84 cajas **Base:**8 **Altura:**10

Lote: Seis dígitos: los dos primeros son el código del el 3º es el día de la semana, el 4º el último dígito del año y los dos últimos la semana más 20. **Caducidad:** 24 meses tras fecha envasado

Temperatura almacenamiento: 18 +/- 3°C **Temperatura transporte:** 18 +/- 3°C

Paletizacion 1ª capa

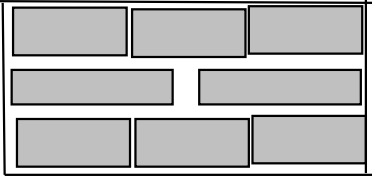

Paletizacion 2ª capa

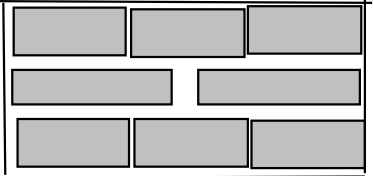

CODIGO EAN 13 :8410809521118 **CODIGO EAN 128:(01) 18410809521115 (15) fecha envasado(10)Lote**



ALTA CALIDAD BAJO CERO

FICHA DE PRODUCTO

Avda El Chopo, nº - 4,
Santiago de Cartes (Cantabria)
Telf.942835000/Fax:942835141
RSI:E-12.00013/S-CE
RSI:E-26.02816/S-CE

REFERENCIA:**FRULA 200****CODIGO:****054000101****CARACTERISTICAS MICROBIOLÓGICAS**

	VALORES MEDIOS	VALORES LÍMITE
Aerobios mesofilos	10-500 ufc/g	10e5 ufc/g
Enterobacterias	0-10 ufc/g	10e2 ufc/g
Escherichia Coli	ausencia/ g	10 ufc/g
Staphylococcus aureus enterotoxigénico	ausencia/ g	100 ufc/g
Salmonella -Shigella	ausencia/25 g	ausencia/25 g
Listeria monocytogenes	ausencia/25 g	100 ufc/g

CARACTERISTICAS FISICO - QUIMICAS

	VALORES MEDIOS	VALORES LÍMITE
NBVT	<10	<30mg/100g
TMA	<2,5	<10mg/100g
HISTAMINAS	<2,5	<100mg/kg
COBRE	<0,2	20 mg/Kg
PLOMO	<0,05	0,3 mg/Kg
CADMIO	<0,05	0,05 mg/Kg
MERCURIO	<0,05	0,5 mg/Kg
OMGs	<0,01%	<0,9%
ANTIBIOTICOS	Ausencia	Ausencia
METABISULFITO	Ausencia	10 mg/Kg

CARACTERISTICAS NUTRICIONALES

	VALORES MEDIOS	VALORES LÍMITE
Humedad	80%	85%
Materia grasa	4,50%	6%
de las cuales saturadas	0,60%	
Proteinas	1%	<5,5%
Hidratos de Carbono	7%	14%
de los cuales azúcares	1%	
Sodio	0.8%	
Fibra alimentaria	1%	
Valor calórico	110,5kcal(463,5 KJ)	

ha elaborada por: Laura Marcos

Revisada y aprobada por: Laura Marcos

Documento con control informatico, no necesita firma.

Ed:5

Rev:1

08/04/2014

pag 2 de 4.



ANEXO DISEÑO Y ETIQUETAJE

FICHA DE PRODUCTO

Avda El Chopo, nº - 4,
Santiago de Cartes. (Cantabria)
Telf.942835000/Fax:942835141
RSI:E-12.00013/S-CE
RSI:E-26.02816/S-CE

ALTA CALIDAD BAJO CERO

REFERENCIA:

FRULA 200

CODIGO:

054000101

DISEÑO DE ENVASE

Etiquetado/marcas envase: Lote, consumo preferente y código de barras

Largo bandeja: 18 cm (parte superior)
Largo: 16 cm (parte inferior)

Ancho bandeja: 16,5 cm (parte superior)
Ancho: 13,5 cm (parte inferior)

CODIGO EAN 13 :8410809521118

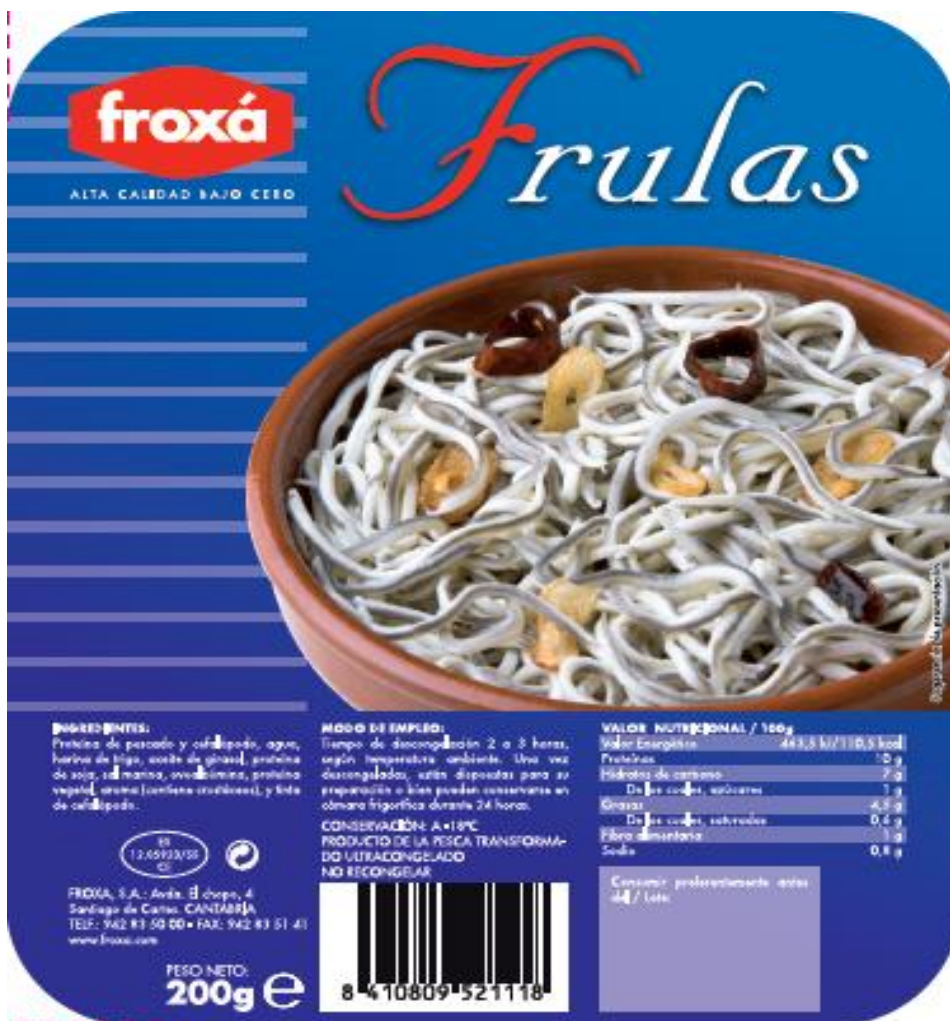



ANEXO DISEÑO Y ETIQUETAJE

FICHA DE PRODUCTO

Avda El Chopo, nº - 4,
Santiago de Cartes (Cantabria)
Telf.942835000/Fax:942835141
RSI:E-12.00013/S-CE
RSI:E-26.02816/S-CE

ALTA CALIDAD BAJO CERO

REFERENCIA:

FRULA 200

CODIGO:

054000101

DISEÑO DE CAJA Y ETIQUETA

Medidas de la caja:

39,5*32*11,5 cm.

medida exterior con la caja llena.

Se admitiran pequeñas diferencias siempre que no afecten al paletizado.

Caja anonima marrón con etiqueta.

CODIGO EAN 128:(01) 18410809521115 (15) fecha envasado(10)Lote



Etiquetado master : Impreso en la caja

La etiqueta puede ir impresa o pegada.

FRULAS CONGELADAS 200 g

EAN CAJA: 18410809521115	CÓDIGO: 5108
FECHA CONSUMO PREFERENTE: (DD/MM/AA): 10/03/16	LOTE: 501431



(01)18410809521115(15)160310(10)501431