

**VENTRESCA ATUN VACIO 1X6 CAMPOS**



<b>Referencia:</b>	<b>AVENV1K06C</b>
<b>Nombre Producto</b>	<b>VENTRESCA ATUN VACIO 1X6 CAMPOS</b>
<b>Marca:</b>	<b>CAMPOS</b>

Descripción producto:	Producto congelado cuya materia prima principal es atún. Especies Thunnus Albacares (Atún de Aleta amarilla) o Thunnus Obesus (Atún de ojo grande). Procedente de los musculos ventrales (barriga) del atun. Sin piel y sin espinas de rango aprox. 1 Kg envasado al vacío. Con 1 a 3 trozos por bolsa.
Ingredientes	ATÚN.
Alegaciones Nutric:	Fuente natural de ácido graso Omega 3. Alto contenido en proteínas
Población:	Público en general. No apto para personas alérgicas al PESCADO.
Especie	Thunnus Albacares (Atún aleta amarilla) o Thunnus Obesus (Atún de ojo grande)
TARIC:	0304 87 00
Aspecto:	Piel: No presencia. Visceras: No presencia. Espinas: No Presencia. (Debido a un proceso de extracción manual ocasionalmente puede aparecer alguna espina). Sangacho: No presencia. Color: Característico de la especie. Olor: Característico de la especie. Glaseo: <5%
Otras características:	Textura compacta. Ausencia de hematomas. Ausencia de cuerpos extraños.
Temperatura:	-18° C /
Método preparación recomendado:	Cocinar antes de consumir.
OMG	Producto NO-OMG

TRAZABILIDAD / LOTE:	L-DDDC DDDAADC	
	DDD: Día Juliano Estuchado C: Año Fabricación Código Interno: DDD: Día Juliano Fabricación AA: Partida Fabricación D: Año Recepción Partida C: Año Fabricación	
Vida Útil:	24 meses desde la fecha de elaboración.	
Almacenamiento:	-18° C /	
Información Nutricional para 100 grs. * Variación ± 15%	Valor energético:	467 Kj/111 Kcal
	Grasas	1,4 g
	- A.G.Saturados	0,4 g
	Hidratos de carbono	0,5 g
	- Azúcares	0 g
	Fibra alimentaria	0 g
	Proteínas	24 g
Sal (g)	0,22 g	

- Omega 3 (EPA+DHA)	0,31 g
---------------------	--------

<b>Alergenos</b>	<b>Presente en Producto</b>	<b>Puede Contener</b>
Cereales que contengan gluten (trigo, centeno, cebada, avena, espelta, kamut o sus variedades híbridas) y productos derivados.	NO	NO
Crustáceos y productos a base de crustáceos.	NO	NO
Huevos y productos a base de huevo.	NO	NO
Pescados y productos a base de pescado.	<b>SI</b>	<b>SI</b>
Cacahuets y productos a base de cacahuets.	NO	NO
Soja y productos a base de soja.	NO	NO
Leche y derivados (incluida la lactosa).	NO	NO
Frutos de cáscara, es decir, almendras ( <i>Amygdalus communis</i> L.), avellanas ( <i>Corylus avellana</i> ), nueces (de nogal) ( <i>Juglans regia</i> ), anacardos ( <i>Anacardium occidentale</i> ), pacanas [ <i>Carya illinoensis</i> (Wangenh.) K. Koch], castañas de Pará ( <i>Bertholletia excelsa</i> ), pistachos ( <i>Pistacia vera</i> ), nueces macadamia y nueces de Australia ( <i>Macadamia ternifolia</i> ), y productos derivados.	NO	NO
Apio y productos derivados.	NO	NO
Mostaza y productos derivados.	NO	NO
Granos de sésamo y productos a base de granos de sésamo.	NO	NO
Moluscos y productos derivados.	NO	NO
Anhídrido sulfuroso y sulfitos en concentraciones superiores a 10 mg/kg o 10 mg/litro expresado como SO <sub>2</sub> .	NO	NO
Altramuces y productos a base de altramuces.	NO	NO

Otra información nutricional:	
-------------------------------	--

## ESPECIFICACIÓN TÉCNICA

Normas microbiológicas y parasitológicas	<ul style="list-style-type: none"> <li>• Recuento colonias aeróbias mesófilas: Máx. <math>1 \times 10^6</math> ufc/gr.</li> <li>• Enterobacteriaceas totales: Máx. <math>1 \times 10^3</math> ufc/gr</li> <li>• Listeria monocytogenes: n=5, c=1, m=10; M=102</li> <li>• Salmonella-shigella: Ausencia en 25gr</li> </ul>
Características Químicas	<p>Histaminas: =&lt; 100ppm</p> <ul style="list-style-type: none"> <li>• Mercurio: Máx. 1 ppm.</li> <li>• Cadmio: Máx. 0.1ppm</li> <li>• Plomo: Máx. 0.3ppm.</li> </ul>
Criterios de rechazo/Tolerancia:	
Otras especificaciones:	El producto cumple el Reglamento (CE) 1881/2006, de 19 de Diciembre de 2006 por el que se fija el contenido máximo de determinados contaminantes en los productos alimenticios.

Zona de pesca FAO:	<b>Dolphin Safe</b>	
	<b>Ver etiqueta</b>	
	FAO n.º 34	Atlántico centro-oriental
	FAO n.º 41	Atlántico sudoccidental
	FAO n.º 47	Atlántico sudoriental
	FAO n.º 51	Océano Índico occidental
	FAO n.º 57	Océano Índico oriental
	FAO n.º 67	Pacífico noreste
	FAO n.º 71	Pacífico centro-occidental
	FAO n.º 77	Pacífico centro-oriental
	FAO n.º 81	Pacífico sudoccidental
FAO n.º 87	Pacífico sudoriental	
Método de producción:	Redes de cerco y redes izadas   PS	

CODIGO INTERNO	AVENV1K06C	
EAN13	2948287XXXXXC	
UNIDAD DE VENTA	KGS (PESO VARIABLE)	
FORMATO:	BOLSA VACIO	
Características Material:	Aspecto externo: Cumplirán en todos los casos bolsas limpias y sin pérdida de vacío.	
	Peso Material Acondicionamiento - Bolsa/Barqueta: 30 grs x 6 Unids	
Características Material:	Material: bolsas de Polietileno y Poliamida (PE+PA).	
	Normativa aplicable a los plásticos: Reglamento (CE) 1935/2004 del Parlamento Europeo y del Consejo (y sus modificaciones). Reglamento (CE) nº 450/2009 de la Comisión (y sus modificaciones). Reglamento (UE) 10/2011 (y sus modificaciones). Reglamento (CE) nº 2023/2006 de la Comisión, modificado por el Reglamento CE nº 282/2008.	
UNIDAD LOGISTICA	CAJAS DE 6 KGS; DE 4 A 6 BOLSAS/CAJA	
DUN14	98425663005561	
EAN128 CAJA	(01)98425663005561(3102)XXXXXX(15)AAMMDD(10)XXXX(91)DDDAADC	
	Peso Neto escurrido: 6 Kgs; Peso incluyendo Glaseo: 6 Kgs; Peso bruto Caja: 6,55 Kgs	
MEDIDAS:	18,2 X 41,6 X 22,1 Cm (Alto x Ancho x Fondo)	Peso Cartón: 0,371 Kgs



**DISEÑOS**

Cajas no abolladas, sin agujeros y sin rupturas, secas, sin manchas de agua, cerradas con precinto.

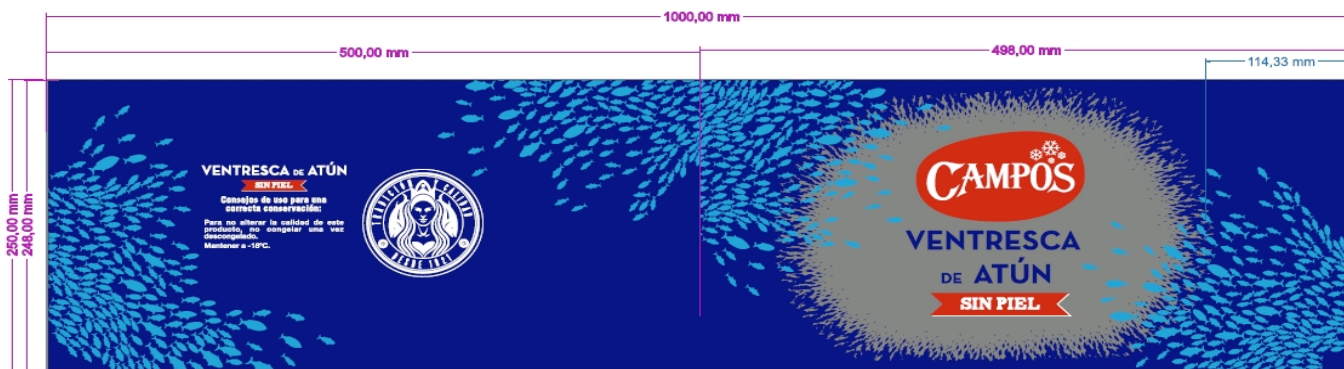

Colour/Color	Colour/Color 1	Colour/Color 2	Colour/Color 3	Colour/Color 4	Colour/Color 5
	REFLEX BLUE	ROJO GCM1 75	GRIS PLATA		
Additional Comments/Observaciones:					

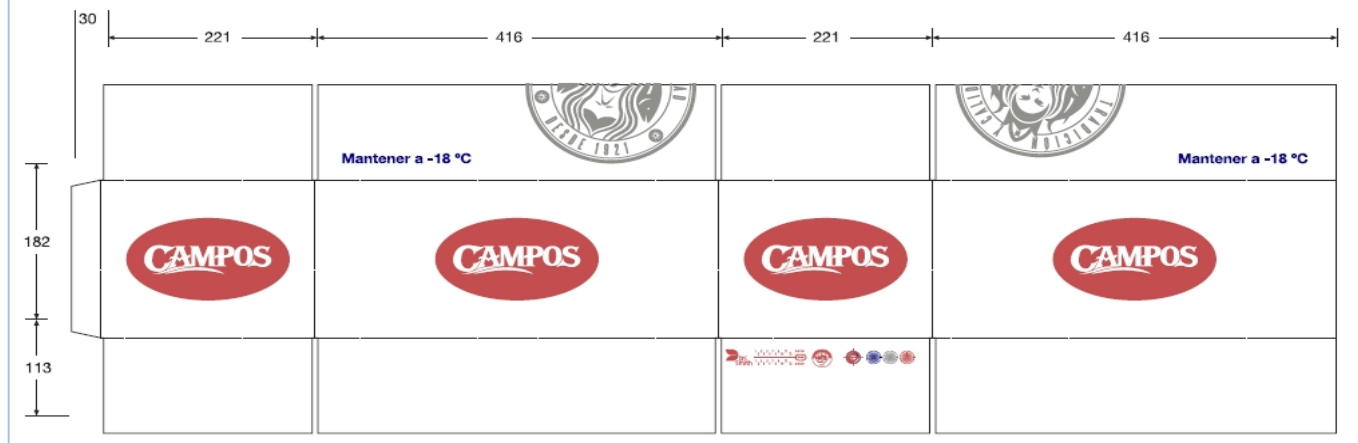



**ESPECIFICACIÓN TÉCNICA**

**ETIQUETADO**

Marcaje: Según muestra de ejemplo

SALICA ALIMENTOS CONGELADOS, S.A. Pol. Ind. A Tomada, parc. 11,12 15940 Pobra do Caramiñal (A Coruña)			Peso Neto: <input type="text" value="1.06"/> Kg. Peso Líquido: <input type="text" value="1.06"/> Kg.
<b>VENTRESCA DE ATUN VACIO 1X6 CAMPOS</b> <b>VENTRESCA DE ATUN VACUO 1X6 CAMPOS</b>		Ingredientes: ATÚN ALETA AMARILLA/ATUM	
Arte de pesca: SEDALES Y ANZUELOS ANZOIS E APARELHOS DE ANZOL Elaborado en/em: ESPAÑA/ESPANHA Denominación/Denominação comercial: ATÚN ALETA AMARILLA/ATUM Especie/Espécie: THUNNUS ALBACARES Capturado/en: OCEANO ATLANTICO CENTRO-OESTE FAO 31 OCEANO ATLANTICO CENTRO-OESTE FAO 31 Este producto proviene de una agrupación de diferentes buques Este produto provem de um agrupamento de diferentes embarcações		INFORMACIÓN NUTRICIONAL por 100g INFORMAÇÃO NUTRICIONAL por 100g Valor energético/Energía 467kJ/111Kca Grasas/Lípidos 1,4g De las cuales saturadas/ Dos quais saturados 0,4g Hidratos de Carbono 0,5g De las cuales azúcares/ Dos quais açucars 0 g Proteínas/Proteínas 24g Sal/Sal 0,22g	
Lote: L-1729 Cl: 172CKJ9 Fecha de congelación/Congelado em: 08/01/2019 Fecha de elaboración/Data de produção: 21/06/2019 Consumir preferentemente antes del/ 21/06/2021 Consumir de preferência antes de: Mantener a -18° C. Una vez descongelado no volver a congelar. Manter a -18° C. Uma vez descongelado não voltar a congelar. Cocinar antes de consumir./Cozinhar antes de consumir.			

Marcaje de la caja: Según muestra de ejemplo

Etiqueta Caja:

VENTRESCA ATUN VACIO 1X6 CAMPOS		AVENV1K06C	
		EAN13 2948287005821 DUN14 98425663005561	
Lote L- 1729 CI 172CKJ9		Capturado en OCEANO ATLANTICO CENTRO-OESTE FAO 31	
Fecha de congelación 08/01/2019 Fecha de elaboración 21/06/2019 Consumir preferentemente antes del 21/06/2021 Mantener a -18°C. Una vez descongelado, no volver a congelar Cocinar antes de consumir		Puede proceder de otras zonas de captura País de origen: España Denominación Atún aleta amarilla Especie YFT-THUNNUS ALBACARES Arte de pesca: Sedales y anzuelos	
Peso neto <input type="text" value="5.82"/> Kg Peso neto escurrido <input type="text" value="5.82"/> Kg		Ingredientes <b>Atún aleta amarilla</b> 1/000086425	
		SALICA ALIMENTOS CONGELADOS, S.A. Pol. Industrial A Tomada, parc. 11-12 15940 Pobra do Caramiñal ( A Coruña ) 	

## ESPECIFICACIÓN TÉCNICA

### PALETIZACION

EAN128 PALET	(02)98425663005561(3102)XXXXXX(15)AAMMDD(10)XXXX(37)100
SSCC	(00) 38425663XXXXXXXXXC
TIPO PALET	Palet Europeo 120x80
Paletización (B X A)	10 X 10 = 100 Cajas
Peso Bruto Palet	680,1
Altura Palet	196,5

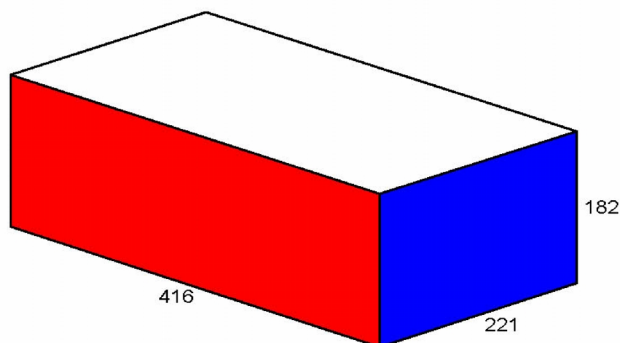
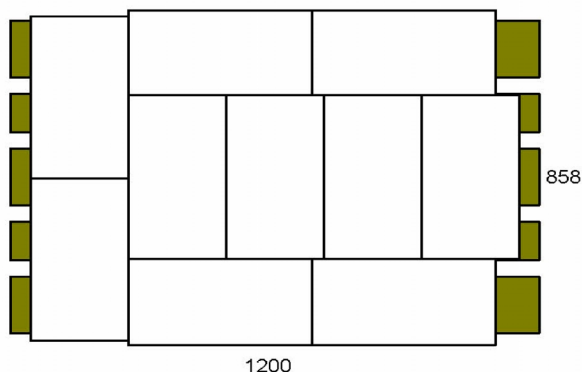
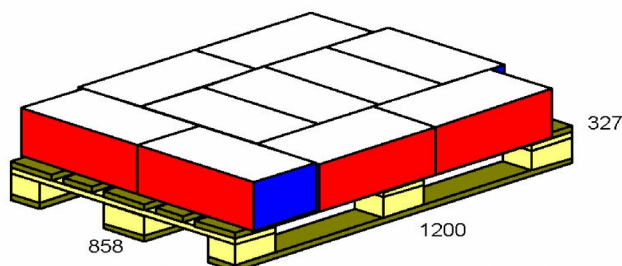
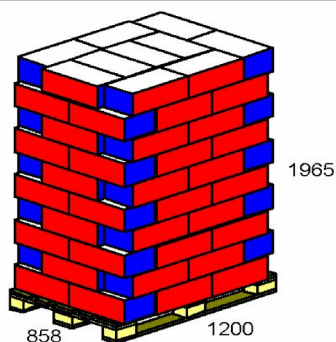

Empresa:	SALICA ALIMENTOS CONGELADOS, S.A	
Registro Sanitario	ES 12.10543/C CE	
Producto		
Certificaciones:	ISO 14001; BRC; EMAS; IFS	
Planta de Producción	Pol.Ind. A Tomada - Avda. A Tomada Parc 11-12 15940. Puebla del Caramiñal. A Coruña. Spain Telf: 981 83 28 33	
Oficina Comercial	Pol.Ind. Landabaso S/N 48370. Bermeo. Vizcaya Telf: 94 688 05 00	
Product Origin:	España	
Firma del Responsable	Documento:	E010-PC-04-01
	Revisión:	1.5
	Fecha:	27/06/2019
	Firmado: Director de Calidad Javier Garcia	

