

 PREPARADO DE ENTRECOT DE VACA

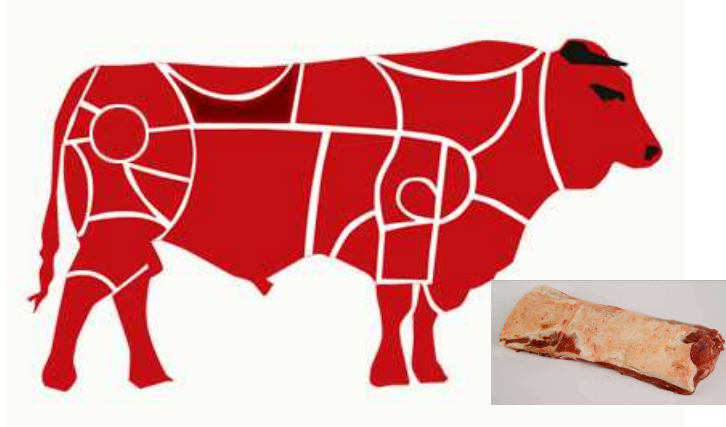

Familia: PREPARADOS

Código artículo: 74352

DESCRIPCIÓN DEL ARTÍCULO: Lomo de vaca marinado, congelado y porcionado.

MATERIA PRIMA: Lomo de vacuno

INGREDIENTES: Lomo de vacuno (80%), agua, proteína de soja, sal, dextrosa, antioxidantes (E-331, E-301)

Rango de peso / Weight Range: unidades de aproximadamente 350 g.

Vida útil / Shelf life: envasado + 18 meses / pack + 18 months

Método de Producción / Production method:

- Inyectar la salmuera en la pieza
- Envasado al vacío
- Congelación
- Porcionado

CARACTERÍSTICAS DEL PRODUCTO / PRODUCT CHARACTERISTICS

VALORACION NUTRICIONAL (100 g) / NUTRITIONAL VALUE (100 g)

VALOR ENERGÉTICO	361 kJ/ 85 kcal
GRASAS	1,6 g
ACIDOS GRASOS SATURADOS	0,99 g
HIDRATOS DE CARBONO	<1 g
AZÚCARES	<0,5 g
PROTEÍNAS	17,18
SAL	0,95

ALERGENOS / ALLERGENS

Contiene soja/ Contains soy



CARACTERÍSTICAS MICROBIOLÓGICAS / MICROBIOLOGICAL CHARACTERISTICS

Salmonella..... Ausencia en 10 g
E.Colí..... 5000 ufc/ g

CARACTERÍSTICAS ORGANOLÉPTICAS / ORGANOLEPTIC CHARACTERISTICS

Color rosado típico de la carne cruda/ Pink colour, typical of raw meat

Realizado por: / Issued By: Virginia Alcázar- Veterinary surgeon of the Quality department	Aprobado por: / Approved By: Francisco Oviedo - Production department
FICHA TÉCNICA D-42/02	Fecha última revisión / Latest version: 03/03/2017

ETIQUETA INTERNA / INTERNAL LABELLING

ETIQUETA EXTERNA / EXTERNAL LABELLING

<p>CÁRNICAS MEDINA Suministros Medina, S.L. C/ SEVERO OCHOA, 27 28914-LEGANÉS MADRID (ESPANA SPAIN) WWW.GRUF.COM/MEDINA.COM</p>		<p>ES- 10.02541/M C.E.</p>								
<p>74021 - NOMBRE ARTICULO Preparado de carne. Ingredientes: Carne Vacuna, (80%), agua, proteína de SOJA, sal, dextrosa, anticorrosivos(E 231, E 202) -NO ES NECESARIO AÑADIR SAL-</p>										
<p>INFORMACION NUTRICIONAL (100 g):</p> <table border="0"> <tr> <td>VALOR ENERGÉTICO: 361 kJ / 86 kcal</td> <td>AZÚCARRES: < 0,5 g.</td> </tr> <tr> <td>GRASAS: 1,6 g.</td> <td>PROTEÍNAS: 17,18 g.</td> </tr> <tr> <td>ÁCIDOS GRASOS SATURADOS: 0,99 g.</td> <td>SAL: 0,95 g.</td> </tr> <tr> <td>HIDRATOS DE CARBONO: < 1 g.</td> <td></td> </tr> </table>			VALOR ENERGÉTICO: 361 kJ / 86 kcal	AZÚCARRES: < 0,5 g.	GRASAS: 1,6 g.	PROTEÍNAS: 17,18 g.	ÁCIDOS GRASOS SATURADOS: 0,99 g.	SAL: 0,95 g.	HIDRATOS DE CARBONO: < 1 g.	
VALOR ENERGÉTICO: 361 kJ / 86 kcal	AZÚCARRES: < 0,5 g.									
GRASAS: 1,6 g.	PROTEÍNAS: 17,18 g.									
ÁCIDOS GRASOS SATURADOS: 0,99 g.	SAL: 0,95 g.									
HIDRATOS DE CARBONO: < 1 g.										
<p>Fecha producción/Congelación: Producción/Freezing Date:</p>		<p>17/01/2017</p>								
<p>Condiciones de conservación / Fecha de caducidad: Storage Conditions / Use By: Producto congelado, no romper la cadena de frío Frozen product.</p>		<p>-18° C 17/07/2018</p>								
<p>Lote/Batch: 63102</p>										
 <p>(01)98422930740217 (17)170216 (3102)000510 (10)63102</p>										

<p>CÁRNICAS MEDINA Suministros Medina, S.L. C/ SEVERO OCHOA, 27 28914-LEGANÉS MADRID (ESPANA SPAIN) WWW.GRUF.COM/MEDINA.COM</p>		<p>ES- 10.02541/M C.E.</p>								
<p>74021 - NOMBRE ARTICULO Preparado de carne. Ingredientes: Carne Vacuna, (80%), agua, proteína de SOJA, sal, dextrosa, anticorrosivos(E 231, E 202) -NO ES NECESARIO AÑADIR SAL-</p>										
<p>INFORMACION NUTRICIONAL (100 g):</p> <table border="0"> <tr> <td>VALOR ENERGÉTICO: 361 kJ / 86 kcal</td> <td>AZÚCARRES: < 0,5 g.</td> </tr> <tr> <td>GRASAS: 1,6 g.</td> <td>PROTEÍNAS: 17,18 g.</td> </tr> <tr> <td>ÁCIDOS GRASOS SATURADOS: 0,99 g.</td> <td>SAL: 0,95 g.</td> </tr> <tr> <td>HIDRATOS DE CARBONO: < 1 g.</td> <td></td> </tr> </table>		VALOR ENERGÉTICO: 361 kJ / 86 kcal	AZÚCARRES: < 0,5 g.	GRASAS: 1,6 g.	PROTEÍNAS: 17,18 g.	ÁCIDOS GRASOS SATURADOS: 0,99 g.	SAL: 0,95 g.	HIDRATOS DE CARBONO: < 1 g.		<p>Uds: 3 Bruto: 22,17 Kg Peso Neto/Net Weight: 21,12 Kg Tara: 1,05 Kg</p>  <p>ID: 1421664100004</p>
VALOR ENERGÉTICO: 361 kJ / 86 kcal	AZÚCARRES: < 0,5 g.									
GRASAS: 1,6 g.	PROTEÍNAS: 17,18 g.									
ÁCIDOS GRASOS SATURADOS: 0,99 g.	SAL: 0,95 g.									
HIDRATOS DE CARBONO: < 1 g.										
<p>Fecha producción/Congelación: Producción/Freezing Date:</p>		<p>17/01/2017</p>								
<p>Condiciones de conservación / Fecha de caducidad: Storage Conditions / Use By: Producto congelado, no romper la cadena de frío Frozen product.</p>		<p>-18° C 17/07/2018</p>								
<p>Lote/Batch: 63102</p>										
 <p>(01)98422930740217 (17)170216 (3102)002112 (10)63102</p>										

ENVASADO - EMPAQUETADO / PACKING SPECIFICATION

Piezas por caja / Units per Box: variable
Plástico / Film: Transparente / Clear
Tipo de envasado / Packing type: En cajas de cartón protegidas con film e interfoliadas
Caja / Box: 375 x 98 x 290 mm
Kg. por caja/Kg. per box.: 5 Kg. aprox./approx.
Cajas por capa / Nº Boxes per Layer: 8
Capas por palet / Nº Layers per pallet: 18
Cajas por palet / Nº Boxes per pallet: 144
Tipo de palet / Type of pallet: Europallet (120 x 80)
Tª de conservación / Storage Temperature: -18° C
Tª de transporte / Transport Temperature: -18° C
lote / Batch number: Código interno de producción / Internal production number



RECOMENDACIONES DE USO Y PÚBLICO OBJETIVO / USE RECOMMENDATIONS AND TARGET POPULATION

Cocinar completamente antes de su consumo / Cook before use
Conservar en congelación a -18°C / Keep frozen at -18°C
Descongelar en refrigeración / Defrost in refrigeration
Una vez descongelado no volver a congelar/ Once defrosted, do not freeze again
Una vez abierto, consumir preferentemente antes de 24 horas/ Once opened, best before 24 horas
Producto apto para todo el público en general salvo por restricciones sociales, culturales, sanitarios y religiosos/
No use restriction, but for social, cultural, health or religious reasons
No añadir sal/ No salt needed

<p>Realizado por: / Issued By: Virginia Alcázar- Veterinary surgeon of the Quality department</p>	<p>Aprobado por: / Approved By: Francisco Oviedo - Production department</p>
<p>FICHA TÉCNICA D-42 /02</p>	<p>Fecha última revisión / Latest version: 03/03/2017</p>